

Instrukcja konfiguracji pobierania kursów celnych w programie FRAKTAL SAD++.

Program FRAKTAL SAD++ od wersji 1.1.0.70 pobiera i udostępnia **kursy celne**.

Sposób aktualizacji kursów walut i kursów celnych

Kursy walutowe i celne pobierane są automatycznie za pomocą programu FRAKTAL Update, tak, jak inne aktualizacje oprogramowania. Kursy pobierane są z naszego serwera internetowego. Użytkownik może samodzielnie zdecydować jakie tabele lub kursy są pobierane podczas aktualizacji.

Domyślne ustawienia pobierania kursów walut

Domyślnie do pobierania zostały wyznaczone kursy celne walut: CHF, EUR, GBP, USD ze względu na ich najczęstsze występowanie.

Konfiguracja modułu kursy walut

Automatyczne pobieranie kursów walut

Pobieraj tabele kursów Pobieraj kursy poszczególnych walut

Waluta	Kurs dzienny	Kurs celny	Ostatnie pobieranie kursu dziennego	Data publikacji ostatnio pobranego kursu celnego
CHF	<input type="checkbox"/>	<input checked="" type="checkbox"/>		
EUR	<input type="checkbox"/>	<input checked="" type="checkbox"/>		
GBP	<input type="checkbox"/>	<input checked="" type="checkbox"/>		
USD	<input type="checkbox"/>	<input checked="" type="checkbox"/>		
AED	<input type="checkbox"/>	<input type="checkbox"/>		
AFA	<input type="checkbox"/>	<input type="checkbox"/>		
AFN	<input type="checkbox"/>	<input type="checkbox"/>		
ALL	<input type="checkbox"/>	<input type="checkbox"/>		
AMD	<input type="checkbox"/>	<input type="checkbox"/>		
ANG	<input type="checkbox"/>	<input type="checkbox"/>		
AOA	<input type="checkbox"/>	<input type="checkbox"/>		
AOK	<input type="checkbox"/>	<input type="checkbox"/>		
ACN	<input type="checkbox"/>	<input type="checkbox"/>		
ARA	<input type="checkbox"/>	<input type="checkbox"/>		
ARP	<input type="checkbox"/>	<input type="checkbox"/>		
ARS	<input type="checkbox"/>	<input type="checkbox"/>		
AUD	<input type="checkbox"/>	<input type="checkbox"/>		

Wszystkie Żaden

Kursy walut są pobierane za pomocą programu FRAKTAL UPDATE.

Informuj o możliwości pobierania kursów za pomocą FRAKTAL UPDATE

Anuluj Zapisz

Konfiguracja pobierania kursów walut

Zasady pobierania kursów walut określa się w menu Konfiguracja programu. Do okna Konfiguracja wchodzimy za pomocą klawiszów F11 lub z menu Program -> Konfiguracja.

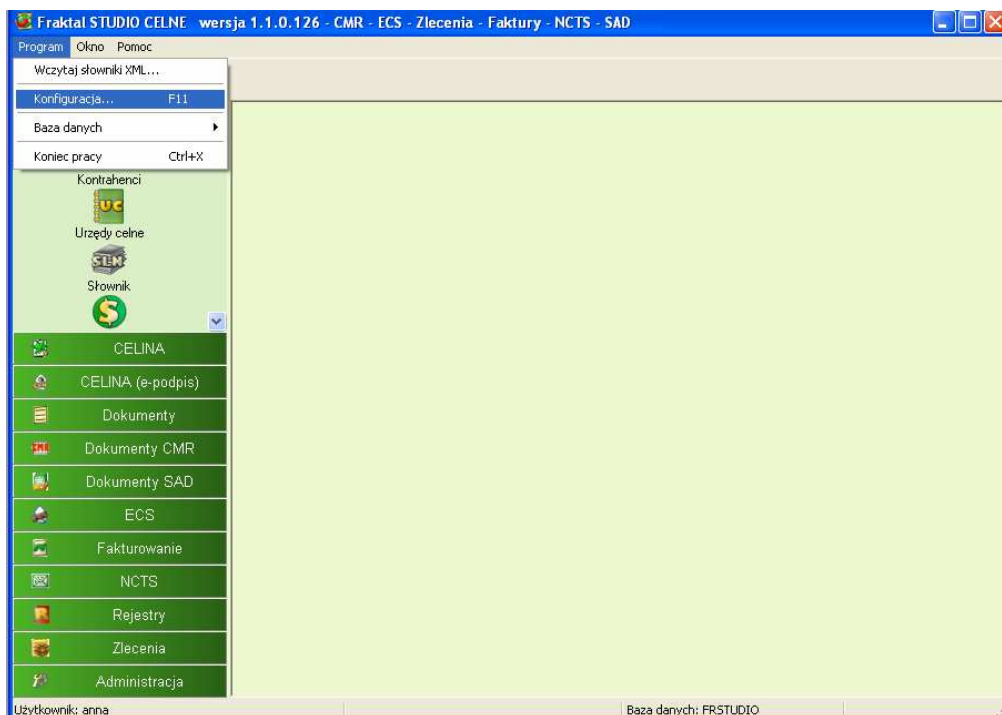

W okna po lewej zaznaczamy opcję „Kursy walut” i po prawej otwiera się menu konfiguracyjne modułu pobierania kursów walut:

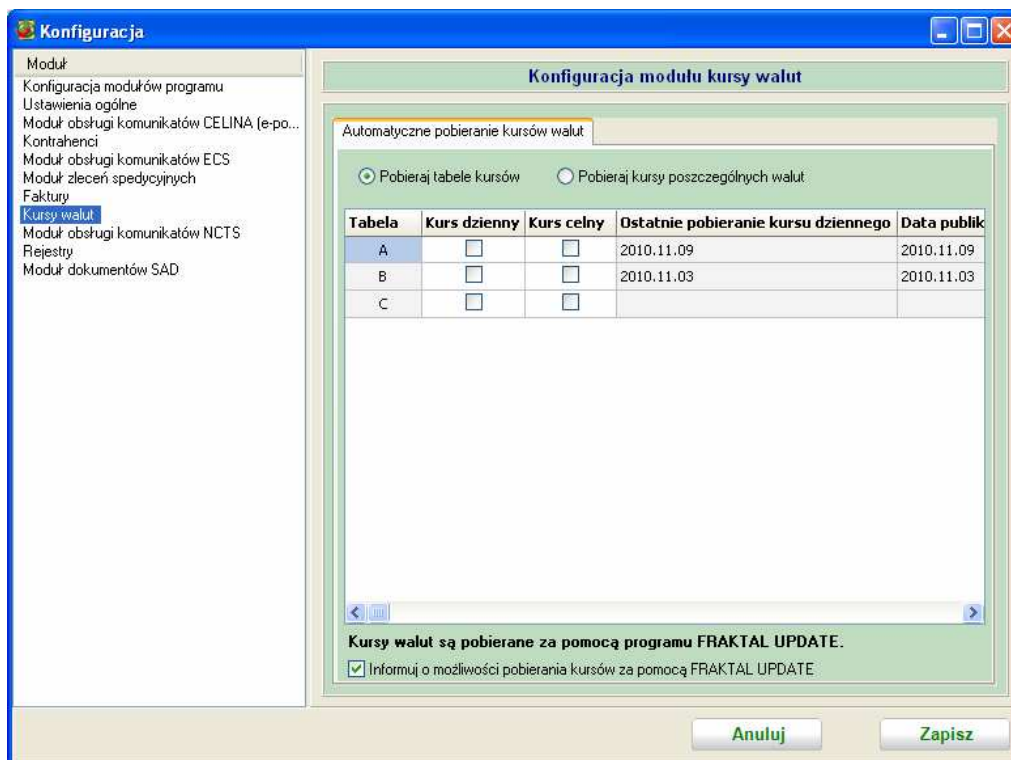

Pobieranie całych tabel kursów

Użytkownik może zdecydować się na pobierania całych tabel kursów dziennych i celnych. W tym celu należy zaznaczyć pole wyboru „pobieraj tabele kursów” i wskazać które tabele mają się pobierać.

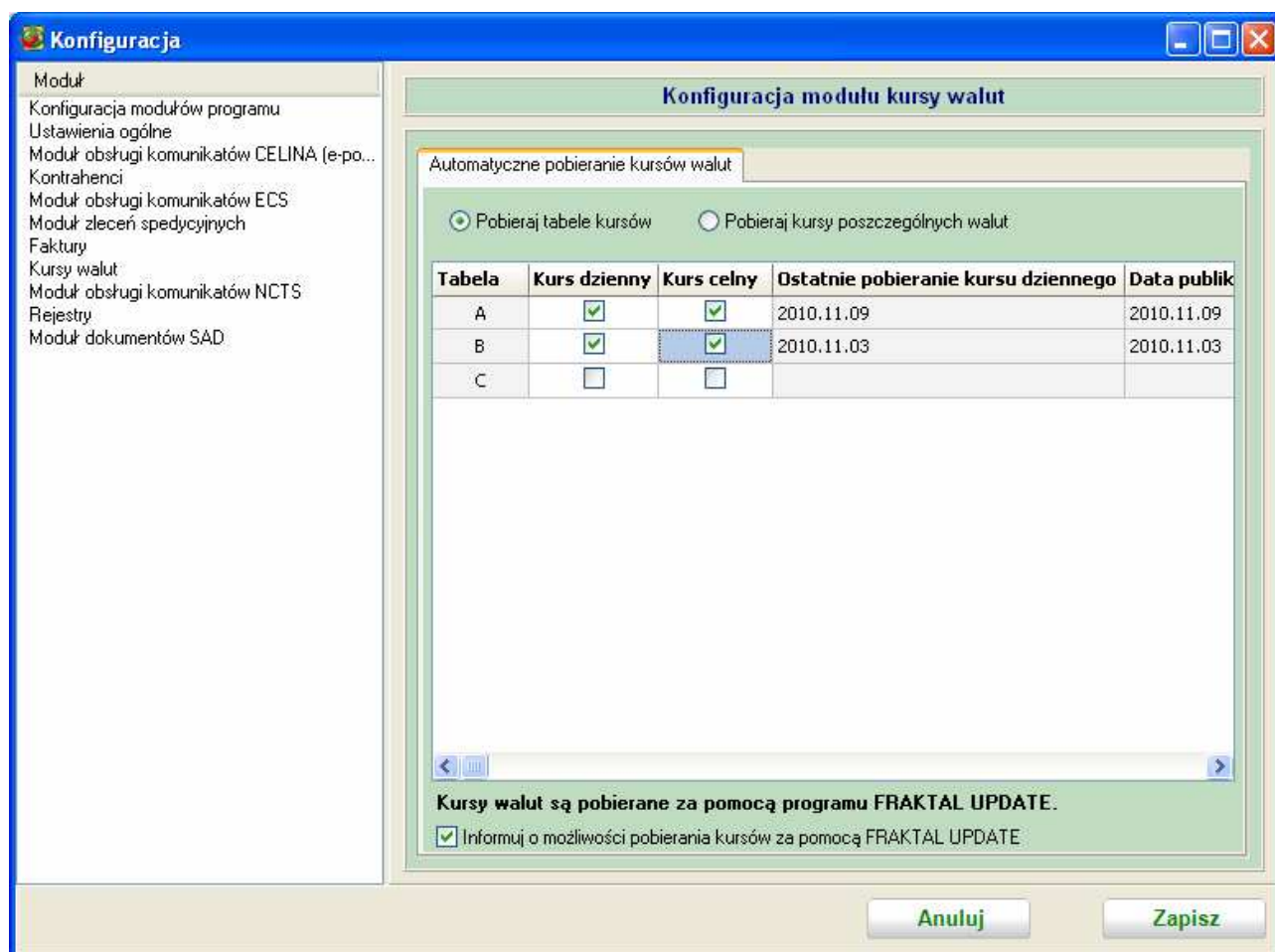

W przypadku widocznym powyżej program będzie pobierać automatycznie kursy dzienne i kursy celne Tabele A i B.

Pobieranie wybranych kursów

Użytkownik może zdecydować się na automatyczne pobieranie tylko wybranych kursów walut. W tym celu należy zaznaczyć opcję „Pobieraj kursy poszczególnych walut”.

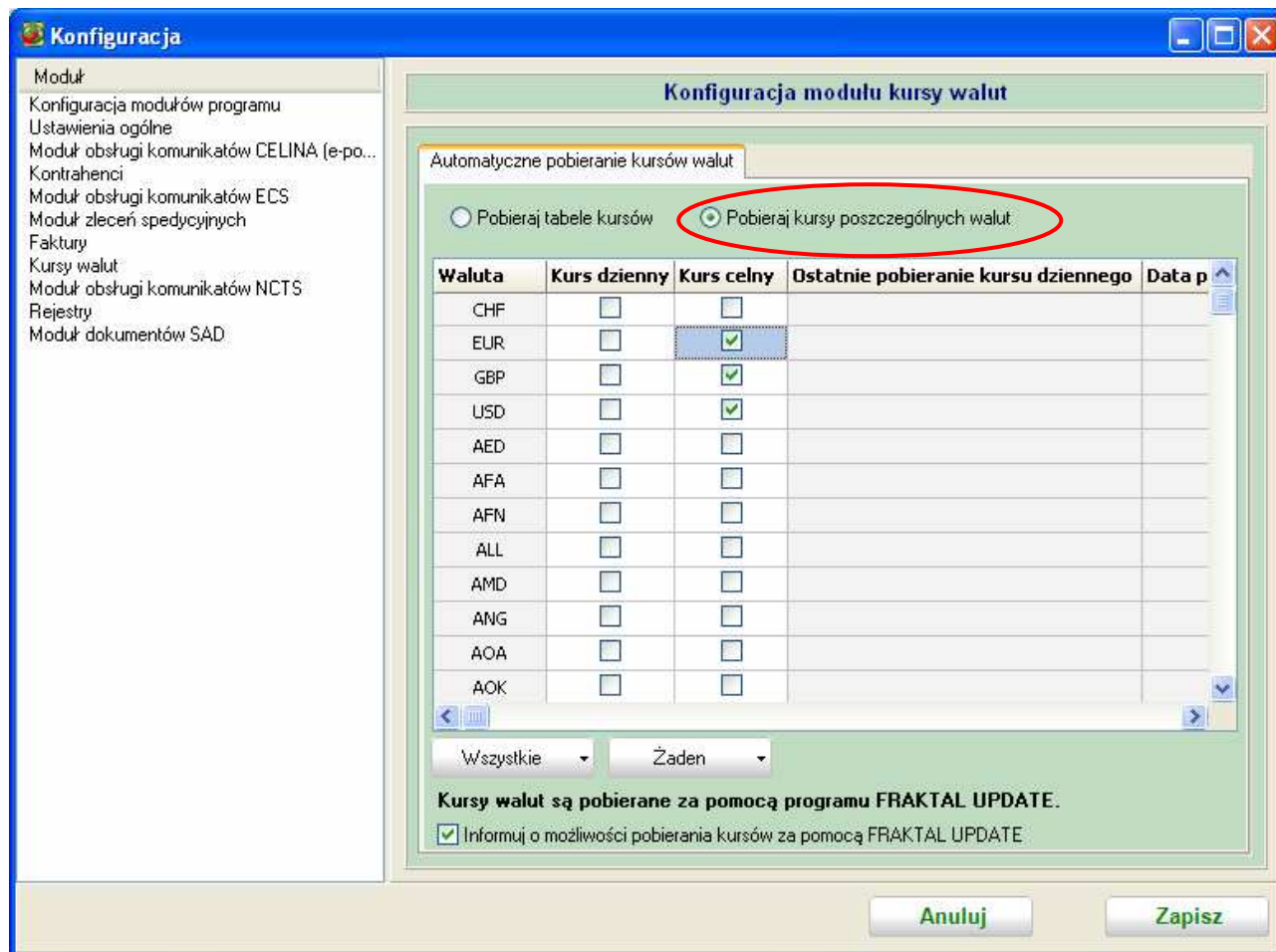

W przypadku widocznym powyżej program będzie pobierać automatycznie kursy celne EUR, GBP i USD.

Po wybraniu właściwych opcji należy wcisnąć przycisk „Zapisz”.